

令和2年度滝沢市国民健康保険特別会計・歳入決算内訳書

【資料1】

歳入予算科目		当初予算 (千円)	6月補正 (千円)	9月補正 (千円)	12月補正 (千円)	3月補正 (千円)	最終予算額 (千円)	調定額 (円)	決算額 (円)	予算決算比較 (円)	収入率	前年度決算額 (円)	前年度決算比較 (円)	前年度 決算伸率
1 款	国民健康保険税	859,026	0	0	0	27,932	886,958	1,019,123,322	911,541,320	24,583,320	89.4%	918,980,671	-7,439,351	-0.8%
1 項	国民健康保険税	859,026	0	0	0	27,932	886,958	1,019,123,322	911,541,320	24,583,320	89.4%	918,980,671	-7,439,351	-0.8%
1 目	一般被保険者国民健康保険税	858,833	0	0	0	27,932	886,765	1,017,747,452	910,986,784	24,221,784	89.5%	917,744,134	-6,757,350	-0.7%
1 節	医療給付費分現年課税分	597,285	0	0	0	23,724	621,009	663,094,286	636,739,116	15,730,116	96.0%	634,251,303	2,487,813	0.4%
2 節	後期高齢者支援金分現年課税分	164,599	0	0	0	6,256	170,855	182,312,677	174,896,202	4,041,202	95.9%	174,696,990	199,212	0.1%
3 節	介護納付金分現年課税分	63,949	0	0	0	-2,748	61,201	67,202,837	63,258,970	2,057,970	94.1%	66,677,255	-3,418,285	-5.1%
4 節	医療給付費分滞納繰越分	25,000	0	0	0	0	25,000	74,337,608	25,405,669	405,669	34.2%	29,837,807	-4,432,138	-14.9%
5 節	後期高齢者支援金分滞納繰越分	5,500	0	0	0	0	5,500	19,637,155	6,595,670	1,095,670	33.6%	7,456,408	-860,738	-11.5%
6 節	介護納付金分滞納繰越分	2,500	0	0	0	700	3,200	11,162,889	4,091,157	891,157	36.6%	4,824,371	-733,214	-15.2%
2 目	退職被保険者等国民健康保険税	193	0	0	0	0	193	1,375,870	554,536	361,536	40.3%	1,236,537	-682,001	-55.2%
1 節	医療給付費分現年課税分	1	0	0	0	0	1	0	0	-1,000	#DIV/0!	565,503	-565,503	-100.0%
2 節	後期高齢者支援金分現年課税分	1	0	0	0	0	1	0	0	-1,000	#DIV/0!	154,848	-154,848	-100.0%
3 節	介護納付金分現年課税分	1	0	0	0	0	1	0	0	-1,000	#DIV/0!	148,139	-148,139	-100.0%
4 節	医療給付費分滞納繰越分	150	0	0	0	0	150	877,557	359,099	209,099	40.9%	234,689	124,410	53.0%
5 節	後期高齢者支援金分滞納繰越分	20	0	0	0	0	20	227,243	83,723	63,723	36.8%	60,188	23,535	39.1%
6 節	介護納付金分滞納繰越分	20	0	0	0	0	20	271,070	111,714	91,714	41.2%	73,170	38,544	52.7%
2 款	使用料及び手数料	401	0	0	0	-20	381	1,090,200	550,965	169,965	50.5%	670,298	-119,333	-17.8%
1 項	手数料	401	0	0	0	-20	381	1,090,200	550,965	169,965	50.5%	670,298	-119,333	-17.8%
1 目	総務手数料	1	0	0	0	0	1	300	300	-700	100.0%	0	300	#DIV/0!
1 節	証明手数料	1	0	0	0	0	1	300	300	-700	100.0%	0	300	#DIV/0!
2 目	督促手数料	400	0	0	0	-20	380	1,089,900	550,665	170,665	50.5%	670,298	-119,633	-17.8%
1 節	督促手数料	400	0	0	0	-20	380	1,089,900	550,665	170,665	50.5%	670,298	-119,633	-17.8%
3 款	国庫支出金	1	0	0	0	1,474	1,475	7,841,000	7,841,000	6,366,000	100.0%	111,000	7,730,000	6964.0%
1 項	国庫補助金	1	0	0	0	1,474	1,475	7,841,000	7,841,000	6,366,000	100.0%	111,000	7,730,000	6964.0%
1 目	災害臨時特例補助金	1	0	0	0	1,474	1,475	7,841,000	7,841,000	6,366,000	100.0%	111,000	7,730,000	6964.0%
1 節	災害臨時特例補助金	1	0	0	0	143	144	6,510,000	6,510,000	6,366,000	100.0%	111,000	6,399,000	5764.9%
2 節	社会保障・税番号制度システム 整備費補助金	0	0	0	0	1,331	1,331	1,331,000	1,331,000	0	100.0%	0	1,331,000	#DIV/0!
4 款	県支出金	3,247,848	600	0	0	51,820	3,300,268	3,311,285,238	3,311,285,238	11,017,238	100.0%	3,374,096,525	-62,811,287	-1.9%
1 項	県補助金	3,247,847	600	0	0	51,820	3,300,267	3,311,285,238	3,311,285,238	11,018,238	100.0%	3,374,096,525	-62,811,287	-1.9%
1 目	保険給付費等交付金	3,247,847	600	0	0	51,820	3,300,267	3,311,285,238	3,311,285,238	11,018,238	100.0%	3,374,096,525	-62,811,287	-1.9%
1 節	普通交付金	3,160,587	0	0	0	51,820	3,212,407	3,199,772,238	3,199,772,238	-12,634,762	100.0%	3,270,628,525	-70,856,287	-2.2%
2 節	特別交付金	87,260	600	0	0	0	87,860	111,513,000	111,513,000	23,653,000	100.0%	103,468,000	8,045,000	7.8%
2 項	財政安定化基金交付金	1	0	0	0	0	1	0	0	-1,000	#DIV/0!	0	0	#DIV/0!
1 目	財政安定化基金交付金	1	0	0	0	0	1	0	0	-1,000	#DIV/0!	0	0	#DIV/0!
1 節	財政安定化基金交付金	1	0	0	0	0	1	0	0	-1,000	#DIV/0!	0	0	#DIV/0!
5 款	財産収入	1	0	0	0	26	27	32,445	32,445	5,445	100.0%	83,372	-50,927	-61.1%
1 項	財産運用収入	1	0	0	0	26	27	32,445	32,445	5,445	100.0%	83,372	-50,927	-61.1%
1 目	利子及び配当金	1	0	0	0	26	27	32,445	32,445	5,445	100.0%	83,372	-50,927	-61.1%
1 節	利子及び配当金	1	0	0	0	26	27	32,445	32,445	5,445	100.0%	83,372	-50,927	-61.1%
6 款	繰入金	471,494	-8,061	613	133	-49,710	414,469	414,467,187	414,467,187	-1,813	100.0%	466,049,541	-51,582,354	-11.1%
1 項	他会計繰入金	348,723	-8,061	613	133	-11,596	329,812	329,810,187	329,810,187	-1,813	100.0%	376,700,541	-46,890,354	-12.4%
1 目	一般会計繰入金	348,723	-8,061	613	133	-11,596	329,812	329,810,187	329,810,187	-1,813	100.0%	376,700,541	-46,890,354	-12.4%
1 節	保険基盤安定繰入金(保険料軽減分)	166,482	0	0	0	-5,191	161,291	161,291,930	161,291,930	930	100.0%	166,482,690	-5,190,760	-3.1%
2 節	保険基盤安定繰入金(保険者支援分)	91,811	0	0	0	-1,463	90,348	90,348,128	90,348,128	128	100.0%	91,811,538	-1,463,410	-1.6%
3 節	職員給与費等繰入金	80,628	-8,061	613	133	-2,142	71,171	71,170,129	71,170,129	-871	100.0%	109,446,313	-38,276,184	-35.0%
4 節	出産育児一時金繰入金	9,800	0	0	0	-2,800	7,000	7,000,000	7,000,000	0	100.0%	8,960,000	-1,960,000	-21.9%
5 節	財政安定化支援事業繰入金	1	0	0	0	0	1	0	0	-1,000	#DIV/0!	0	0	#DIV/0!
6 節	その他一般会計繰入金	1	0	0	0	0	1	0	0	-1,000	#DIV/0!	0	0	#DIV/0!
2 項	基金繰入金	122,771	0	0	0	-38,114	84,657	84,657,000	84,657,000	0	100.0%	89,349,000	-4,692,000	-5.3%
1 目	基金繰入金	122,771	0	0	0	-38,114	84,657	84,657,000	84,657,000	0	100.0%	89,349,000	-4,692,000	-5.3%
1 節	基金繰入金	122,771	0	0	0	-38,114	84,657	84,657,000	84,657,000	0	100.0%	89,349,000	-4,692,000	-5.3%
7 款	繰越金	1	0	46,238	0	0	46,239	46,239,548	46,239,548	548	100.0%	45,598,403	641,145	1.4%
1 項	繰越金	1	0	46,238	0	0	46,239	46,239,548	46,239,548	548	100.0%	45,598,403	641,145	1.4%
1 目	繰越金	1	0	46,238	0	0	46,239	46,239,548	46,239,548	548	100.0%	45,598,403	641,145	1.4%
1 節	繰越金	1	0	46,238	0	0	46,239	46,239,548	46,239,548	548	100.0%	45,598,403	641,145	1.4%
—	療養給付費交付金繰越金(廃止)	—	—	—	—	—	—	—	—	—	—	—	—	#VALUE!

令和2年度滝沢市国民健康保険特別会計・歳入決算内訳書

【資料1】

歳入予算科目		当初予算 (千円)	6月補正 (千円)	9月補正 (千円)	12月補正 (千円)	3月補正 (千円)	最終予算額 (千円)	調定額 (円)	決算額 (円)	予算決算比較 (円)	収入率	前年度決算額 (円)	前年度決算比較 (円)	前年度 決算伸率
8 款 諸収入		12,108	0	0	0	2,252	14,360	17,597,350	17,509,952	3,149,952	99.5%	32,144,939	-14,634,987	-45.5%
1 項	延滞金、加算金及び過料	12,102	0	0	0	-597	11,505	14,217,478	14,217,478	2,712,478	100.0%	22,517,047	-8,299,569	-36.9%
	1 目 延滞金（収）	12,100	0	0	0	-597	11,503	14,217,478	14,217,478	2,714,478	100.0%	22,517,047	-8,299,569	-36.9%
	1 節 一般被保険者延滞金	12,000	0	0	0	-500	11,500	14,214,178	14,214,178	2,714,178	100.0%	22,323,249	-8,109,071	-36.3%
	2 節 退職被保険者等延滞金	100	0	0	0	-97	3	3,300	3,300	300	100.0%	193,798	-190,498	-98.3%
	2 目 加算金（収）	2	0	0	0	0	2	0	0	-2,000	#DIV/0!	0	0	#DIV/0!
	1 節 一般被保険者加算金	1	0	0	0	0	1	0	0	-1,000	#DIV/0!	0	0	#DIV/0!
	2 節 退職被保険者等加算金	1	0	0	0	0	1	0	0	-1,000	#DIV/0!	0	0	#DIV/0!
	2 項 預金利子	1	0	0	0	0	1	0	0	-1,000	#DIV/0!	0	0	#DIV/0!
	1 目 預金利子	1	0	0	0	0	1	0	0	-1,000	#DIV/0!	0	0	#DIV/0!
	1 節 預金利子	1	0	0	0	0	1	0	0	-1,000	#DIV/0!	0	0	#DIV/0!
	3 項 雑入	5	0	0	0	2,849	2,854	3,379,872	3,292,474	438,474	97.4%	9,627,892	-6,335,418	-65.8%
	1 目 一般被保険者第三者納付金	1	0	0	0	61	62	74,699	74,699	12,699	100.0%	1,087,332	-1,012,633	-93.1%
	1 節 一般被保険者第三者納付金	1	0	0	0	61	62	74,699	74,699	12,699	100.0%	1,087,332	-1,012,633	-93.1%
	2 目 退職被保険者等第三者納付金	1	0	0	0	0	1	0	0	-1,000	#DIV/0!	0	0	#DIV/0!
	1 節 退職被保険者等第三者納付金	1	0	0	0	0	1	0	0	-1,000	#DIV/0!	0	0	#DIV/0!
	3 目 一般被保険者返納金	1	0	0	0	2,760	2,761	3,275,772	3,188,374	427,374	97.3%	2,203,258	985,116	44.7%
	1 節 一般被保険者返納金	1	0	0	0	2,760	2,761	3,275,772	3,188,374	427,374	97.3%	2,203,258	985,116	44.7%
	4 目 退職被保険者等返納金	1	0	0	0	0	1	0	0	-1,000	#DIV/0!	0	0	#DIV/0!
	1 節 退職被保険者等返納金	1	0	0	0	0	1	0	0	-1,000	#DIV/0!	0	0	#DIV/0!
	5 目 雑入	1	0	0	0	28	29	29,401	29,401	401	100.0%	6,337,302	-6,307,901	-99.5%
	1 節 雑入	1	0	0	0	28	29	29,401	29,401	401	100.0%	6,337,302	-6,307,901	-99.5%
合計		4,590,880	-7,461	46,851	133	33,774	4,664,177	4,817,676,290	4,709,467,655	45,290,655	97.8%	4,837,734,749	-128,267,094	-2.7%

令和2年度滝沢市国民健康保険特別会計・歳出決算内訳書

【資料2】

歳出予算科目	当初予算 (千円)	6月 補正 (千円)	9月 補正 (千円)	12月 補正 (千円)	3月 補正 (千円)	予算額 (円)	充流用等増 減額 (円)	最終予算額 (円)	決算額 (円)	予算残額 (円)	執行率	前年度決算額 (円)	対前年度決算 比較 (円)	対前年度 決算伸率
1 款 総務費	90,465	-8,061	613	133	-2,442	80,708,000	0	80,708,000	77,117,703	3,590,297	95.6%	127,290,326	-50,172,623	-39.4%
1 項 総務管理費	78,715	-8,061	613	133	-1,453	69,947,000	0	69,947,000	68,528,289	1,418,711	98.0%	116,588,336	-48,060,047	-41.2%
1 目 一般管理費	72,033	-8,061	613	133	-1,453	63,265,000	0	63,265,000	61,846,489	1,418,511	97.8%	111,378,336	-49,531,847	-44.5%
2 目 連合会負担金	6,682	0	0	0	0	6,682,000	0	6,682,000	6,681,800	200	100.0%	5,210,000	1,471,800	28.2%
2 項 徴税費	11,517	0	0	0	-966	10,551,000	0	10,551,000	8,386,614	2,164,386	79.5%	10,558,790	-2,172,176	-20.6%
1 目 賦課徴収費	11,517	0	0	0	-966	10,551,000	0	10,551,000	8,386,614	2,164,386	79.5%	10,558,790	-2,172,176	-20.6%
3 項 運営協議会費	233	0	0	0	-23	210,000	0	210,000	202,800	7,200	96.6%	143,200	59,600	41.6%
1 目 運営協議会費	233	0	0	0	-23	210,000	0	210,000	202,800	7,200	96.6%	143,200	59,600	41.6%
2 款 保険給付費	3,187,488	0	0	0	46,587	3,234,675,000	0	3,234,675,000	3,223,822,283	10,852,717	99.7%	3,299,447,116	-75,624,833	-2.3%
1 項 療養給付費	2,770,099	0	0	0	51,089	2,821,188,000	47,000	2,821,235,000	2,813,993,264	7,241,736	99.7%	2,890,383,308	-76,390,044	-2.6%
1 目 一般被保険者療養給付費	2,740,206	0	0	0	54,000	2,794,206,000	-388,000	2,793,818,000	2,786,755,087	7,062,913	99.7%	2,859,250,776	-72,495,689	-2.5%
2 目 退職被保険者等療養給付費	100	0	0	0	-90	10,000	0	10,000	2,212	7,788	22.1%	2,001,347	-1,999,135	-99.9%
3 目 一般被保険者療養費	20,000	0	0	0	-2,000	18,000,000	435,000	18,435,000	18,434,829	171	100.0%	19,713,476	-1,278,647	-6.5%
4 目 退職被保険者等療養費	1	0	0	0	0	1,000	0	1,000	0	1,000	0.0%	2,653	-2,653	-100.0%
5 目 審査支払手数料	9,792	0	0	0	-821	8,971,000	0	8,971,000	8,801,136	169,864	98.1%	9,415,056	-613,920	-6.5%
2 項 高額療養費	400,271	0	0	0	-90	400,181,000	-47,000	400,134,000	398,364,189	1,769,811	99.6%	397,374,978	989,211	0.2%
1 目 一般被保険者高額療養費	400,000	0	0	0	0	400,000,000	-47,000	399,953,000	398,364,189	1,588,811	99.6%	397,084,649	1,279,540	0.3%
2 目 退職被保険者等高額療養費	100	0	0	0	-90	10,000	0	10,000	0	10,000	0.0%	120,450	-120,450	-100.0%
3 目 一般被保険者高額介護合算療養費	170	0	0	0	0	170,000	0	170,000	0	170,000	0.0%	169,879	-169,879	-100.0%
4 目 退職被保険者等高額介護合算療養費	1	0	0	0	0	1,000	0	1,000	0	1,000	0.0%	0	0	#DIV/0!
3 項 移送費	10	0	0	0	0	10,000	0	10,000	0	10,000	0.0%	0	0	#DIV/0!
1 目 一般被保険者移送費	10	0	0	0	0	10,000	0	10,000	0	10,000	0.0%	0	0	#DIV/0!
2 目 退職被保険者等移送費	0	0	0	0	0	0	0	0	0	0	#DIV/0!	0	0	#DIV/0!
4 項 出産育児諸費	14,708	0	0	0	-4,202	10,506,000	0	10,506,000	9,664,830	841,170	92.0%	9,648,830	16,000	0.2%
1 目 出産育児一時金	14,700	0	0	0	-4,200	10,500,000	0	10,500,000	9,660,000	840,000	92.0%	9,644,000	16,000	0.2%
2 目 支払手数料	8	0	0	0	-2	6,000	0	6,000	4,830	1,170	80.5%	4,830	0	0.0%
5 項 葬祭諸費	2,400	0	0	0	-210	2,190,000	0	2,190,000	1,800,000	390,000	82.2%	2,040,000	-240,000	-11.8%
1 目 葬祭費	2,400	0	0	0	-210	2,190,000	0	2,190,000	1,800,000	390,000	82.2%	2,040,000	-240,000	-11.8%
6 項 傷病手当金	0	600	0	0	0	600,000	0	600,000	0	600,000	0.0%	0	0	#DIV/0!
1 目 傷病手当金	0	600	0	0	0	600,000	0	600,000	0	600,000	0.0%	0	0	#DIV/0!
3 款 国民健康保険事業費納付金	1,220,138	0	0	0	0	1,220,138,000	0	1,220,138,000	1,220,135,092	2,908	100.0%	1,250,157,609	-30,022,517	-2.4%
1 項 医療給付費分	862,774	0	0	0	0	862,774,000	0	862,774,000	862,773,027	973	100.0%	885,423,265	-22,650,238	-2.5%
1 目 一般被保険者医療給付費分	862,774	0	0	0	0	862,774,000	0	862,774,000	862,773,027	973	100.0%	884,954,411	-22,181,384	-2.5%
2 目 退職被保険者等医療給付費分	0	0	0	0	0	0	0	0	0	0	#DIV/0!	468,854	-468,854	-100.0%
2 項 後期高齢者支援金等分	268,098	0	0	0	0	268,098,000	0	268,098,000	268,097,036	964	100.0%	276,164,802	-8,067,766	-2.9%
1 目 一般被保険者後期高齢者支援金等分	268,098	0	0	0	0	268,098,000	0	268,098,000	268,097,036	964	100.0%	276,009,612	-7,912,576	-2.9%
2 目 退職被保険者等後期高齢者支援金等分	0	0	0	0	0	0	0	0	0	0	#DIV/0!	155,190	-155,190	-100.0%
3 項 介護納付金分	89,266	0	0	0	0	89,266,000	0	89,266,000	89,265,029	971	100.0%	88,569,542	695,487	0.8%
1 目 介護納付金分	89,266	0	0	0	0	89,266,000	0	89,266,000	89,265,029	971	100.0%	88,569,542	695,487	0.8%

令和2年度滝沢市国民健康保険特別会計・歳出決算内訳書

【資料2】

歳出予算科目	当初予算 (千円)	6月 補正 (千円)	9月 補正 (千円)	12月 補正 (千円)	3月 補正 (千円)	予算額 (円)	充流用等増 減額 (円)	最終予算額 (円)	決算額 (円)	予算残額 (円)	執行率	前年度決算額 (円)	対前年度決算 比較 (円)	対前年度 決算伸率
4 款 共同事業拠出金	1	0	0	0	1	2,000	0	2,000	1,035	965	51.8%	860	175	20.3%
1 項 共同事業拠出金	1	0	0	0	1	2,000	0	2,000	1,035	965	51.8%	860	175	20.3%
1 目 共同事業拠出金	1	0	0	0	1	2,000	0	2,000	1,035	965	51.8%	860	175	20.3%
5 款 保健事業費	73,379	0	0	0	-10,368	63,011,000	0	63,011,000	60,127,457	2,883,543	95.4%	58,723,186	1,404,271	2.4%
1 項 保健事業費	19,426	0	0	92	-2,016	17,502,000	-124,000	17,378,000	15,264,558	2,113,442	87.8%	16,751,587	-1,487,029	-8.9%
1 目 保健衛生普及費	4,077	0	0	0	-406	3,671,000	0	3,671,000	3,663,465	7,535	99.8%	3,681,492	-18,027	-0.5%
2 目 疾病予防費	15,349	0	0	92	-1,610	13,831,000	-124,000	13,707,000	11,601,093	2,105,907	84.6%	13,070,095	-1,469,002	-11.2%
2 項 特定健康診査等事業費	53,953	0	0	-92	-8,352	45,509,000	124,000	45,633,000	44,862,899	770,101	98.3%	41,971,599	2,891,300	6.9%
1 目 特定健康診査等事業費	53,953	0	0	-92	-8,352	45,509,000	124,000	45,633,000	44,862,899	770,101	98.3%	41,971,599	2,891,300	6.9%
6 款 基金積立金	1	0	34,510	0	0	34,511,000	0	34,511,000	34,511,000	0	100.0%	42,182,000	-7,671,000	-18.2%
1 項 基金積立金	1	0	34,510	0	0	34,511,000	0	34,511,000	34,511,000	0	100.0%	42,182,000	-7,671,000	-18.2%
1 目 国保事業財政調整基金積立金	1	0	34,510	0	0	34,511,000	0	34,511,000	34,511,000	0	100.0%	42,182,000	-7,671,000	-18.2%
7 款 公債費	5	0	0	0	0	5,000	0	5,000	0	5,000	0.0%	2,876	-2,876	-100.0%
1 項 公債費	5	0	0	0	0	5,000	0	5,000	0	5,000	0.0%	2,876	-2,876	-100.0%
1 目 利子	5	0	0	0	0	5,000	0	5,000	0	5,000	0.0%	2,876	-2,876	-100.0%
8 款 諸支出金	4,403	0	11,728	0	-4	16,127,000	0	16,127,000	14,529,791	1,597,209	90.1%	13,691,228	838,563	6.1%
1 項 償還金及び還付加算金	4,402	0	7,741	0	-4	12,139,000	0	12,139,000	10,542,632	1,596,368	86.8%	10,724,103	-181,471	-1.7%
1 目 一般被保険者保険税還付金	4,200	0	0	0	0	4,200,000	0	4,200,000	2,792,698	1,407,302	66.5%	3,352,200	-559,502	-16.7%
2 目 退職被保険者等保険税還付金	130	0	0	0	0	130,000	0	130,000	0	130,000	0.0%	0	0	#DIV/0!
3 目 一般被保険者保険税還付加算金	50	0	0	0	0	50,000	0	50,000	11,300	38,700	22.6%	27,000	-15,700	-58.1%
4 目 退職被保険者等保険税還付加算金	20	0	0	0	0	20,000	0	20,000	0	20,000	0.0%	0	0	#DIV/0!
5 目 保険給付費等交付金償還金	1	0	5,827	0	-4	5,824,000	0	5,824,000	5,823,634	366	100.0%	6,894,903	-1,071,269	-15.5%
6 目 償還金	1	0	1,914	0	0	1,915,000	0	1,915,000	1,915,000	0	100.0%	450,000	1,465,000	325.6%
2 項 繰出金	1	0	3,987	0	0	3,988,000	0	3,988,000	3,987,159	841	100.0%	2,967,125	1,020,034	34.4%
1 目 一般会計繰出金	1	0	3,987	0	0	3,988,000	0	3,988,000	3,987,159	841	100.0%	2,967,125	1,020,034	34.4%
9 款 予備費	15,000	0	0	0	0	15,000,000	0	15,000,000	0	15,000,000	0.0%	0	0	#DIV/0!
1 項 予備費	15,000	0	0	0	0	15,000,000	0	15,000,000	0	15,000,000	0.0%	0	0	#DIV/0!
1 目 予備費	15,000	0	0	0	0	15,000,000	0	15,000,000	0	15,000,000	0.0%	0	0	#DIV/0!
合計	4,590,880	-8,061	46,851	133	33,774	4,664,177,000	0	4,664,177,000	4,630,244,361	33,932,639	99.3%	4,791,495,201	-161,250,840	-3.4%

区分	一般		退職		計		世帯数		介護保険第2号 （40～64歳）	
	被保険数	伸率	被保険数	伸率	被保険数	伸率	被保険数	伸率	被保険数	伸率
H15	8,965	6.4%	4,810	3.7%	13,775	5.4%	6,843	5.4%	4,627	5.8%
H16	9,303	3.8%	4,916	2.2%	14,219	3.2%	7,087	3.6%	4,808	3.9%
H17	9,389	0.9%	5,089	3.5%	14,478	1.8%	7,303	3.0%	4,801	-0.1%
H18	9,146	-2.6%	5,371	5.5%	14,517	0.3%	7,455	2.1%	4,762	-0.8%
H19	8,865	-3.1%	5,587	4.0%	14,452	-0.4%	7,536	1.1%	4,660	-2.1%
H20	10,878	22.7%	966	-82.7%	11,844	-18.0%	6,620	-12.2%	4,704	0.9%
H21	11,181	2.8%	813	-15.8%	11,994	1.3%	6,709	1.3%	4,704	0.0%
H22	11,250	0.6%	898	10.5%	12,148	1.3%	6,852	2.1%	4,766	1.3%
H23	11,419	1.5%	1,003	11.7%	12,422	2.3%	7,015	2.4%	4,898	2.8%
H24	11,373	-0.4%	1,020	1.7%	12,393	-0.2%	7,047	0.5%	4,756	-2.9%
H25	11,335	-0.3%	943	-7.5%	12,278	-0.9%	7,078	0.4%	4,504	-5.3%
H26	11,176	-1.4%	798	-15.4%	11,974	-2.5%	6,975	-1.5%	4,177	-7.3%
H27	10,963	-1.9%	622	-22.1%	11,585	-3.2%	6,851	-1.8%	3,884	-7.0%
H28	10,880	-0.8%	419	-32.6%	11,299	-2.5%	6,770	-1.2%	3,668	-5.6%
H29	10,708	-1.6%	221	-47.3%	10,929	-3.3%	6,653	-1.7%	3,413	-7.0%
H30	10,545	-1.5%	72	-67.4%	10,617	-2.9%	6,580	-1.1%	3,199	-6.3%
R01	10,302	-2.3%	12	-83.3%	10,314	-2.9%	6,477	-1.6%	3,047	-4.8%
R02	10,222	-0.8%	0	-100.0%	10,222	-0.9%	6,457	-0.3%	2,939	-3.5%

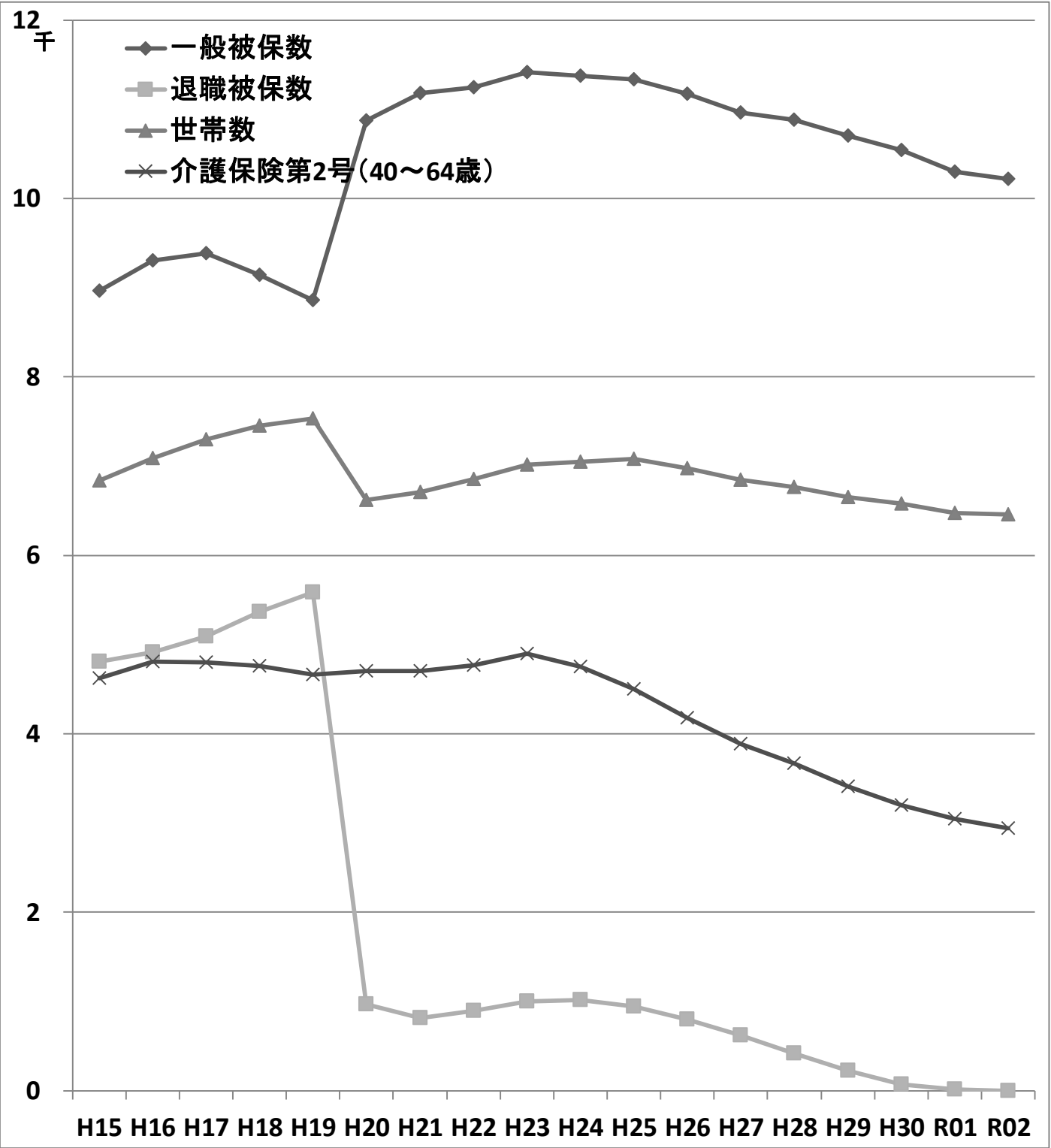

国民健康保険保険給付費等の推移（年報）

【資料4】

区分	一般						退職					
	療養給付費＋療養費		高額療養費		合計		療養給付費＋療養費		高額療養費		合計	
	金額	伸率	金額	伸率	金額	伸率	金額	伸率	金額	伸率	金額	伸率
H15	1,821,098,779	16.8%	135,816,862	-10.2%	1,956,915,641	14.4%	589,193,717	20.3%	58,144,374	84.4%	647,338,091	24.2%
H16	1,893,991,218	4.0%	151,544,112	11.6%	2,045,535,330	4.5%	575,012,767	-2.4%	58,511,022	0.6%	633,523,789	-2.1%
H17	2,061,627,479	8.9%	146,079,182	-3.6%	2,207,706,661	7.9%	675,809,180	17.5%	54,196,119	-7.4%	730,005,299	15.2%
H18	2,153,559,831	4.5%	139,575,336	-4.5%	2,293,135,167	3.9%	827,390,656	22.4%	60,051,467	10.8%	887,442,123	21.6%
H19	2,289,962,642	6.3%	148,931,209	6.7%	2,438,893,851	6.4%	923,561,939	11.6%	56,220,988	-6.4%	979,782,927	10.4%
H20	2,030,937,659	-11.3%	192,376,327	29.2%	2,223,313,986	-8.8%	267,171,111	-71.1%	28,909,723	-48.6%	296,080,834	-69.8%
H21	2,251,815,344	10.9%	244,409,176	27.0%	2,496,224,520	12.3%	256,470,424	-4.0%	37,574,472	30.0%	294,044,896	-0.7%
H22	2,328,197,438	3.4%	252,797,621	3.4%	2,580,995,059	3.4%	289,876,975	13.0%	52,070,341	38.6%	341,947,316	16.3%
H23	2,414,336,487	3.7%	275,553,112	9.0%	2,689,889,599	4.2%	299,729,753	3.4%	52,690,909	1.2%	352,420,662	3.1%
H24	2,525,777,246	4.6%	292,537,094	6.2%	2,818,314,340	4.8%	332,256,879	10.9%	52,322,902	-0.7%	384,579,781	9.1%
H25	2,636,565,817	4.4%	296,081,270	1.2%	2,932,647,087	4.1%	319,509,766	-3.8%	63,600,675	21.6%	383,110,441	-0.4%
H26	2,782,346,169	5.5%	340,219,658	14.9%	3,122,565,827	6.5%	254,070,655	-20.5%	46,716,390	-26.5%	300,787,045	-21.5%
H27	2,887,469,564	3.8%	373,263,069	9.7%	3,260,732,633	4.4%	212,372,611	-16.4%	40,671,945	-12.9%	253,044,556	-15.9%
H28	2,899,704,313	0.4%	401,695,663	7.6%	3,301,399,976	1.2%	143,764,670	-32.3%	31,160,661	-23.4%	174,925,331	-30.9%
H29	2,921,181,438	0.7%	399,519,597	-0.5%	3,320,701,035	0.6%	54,637,313	-62.0%	9,542,912	-69.4%	64,180,225	-63.3%
H30	2,823,113,750	-3.4%	373,561,957	-6.5%	3,196,675,707	-3.7%	23,877,496	-56.3%	4,359,117	-54.3%	28,236,613	-56.0%
R01	2,878,964,252	2.0%	397,084,649	6.3%	3,276,048,901	2.5%	2,004,000	-91.6%	120,450	-97.2%	2,124,450	-92.5%
R02	2,805,189,916	-2.6%	398,364,189	0.3%	3,203,554,105	-2.2%	2,212	-99.9%	0	-100.0%	2,212	-99.9%

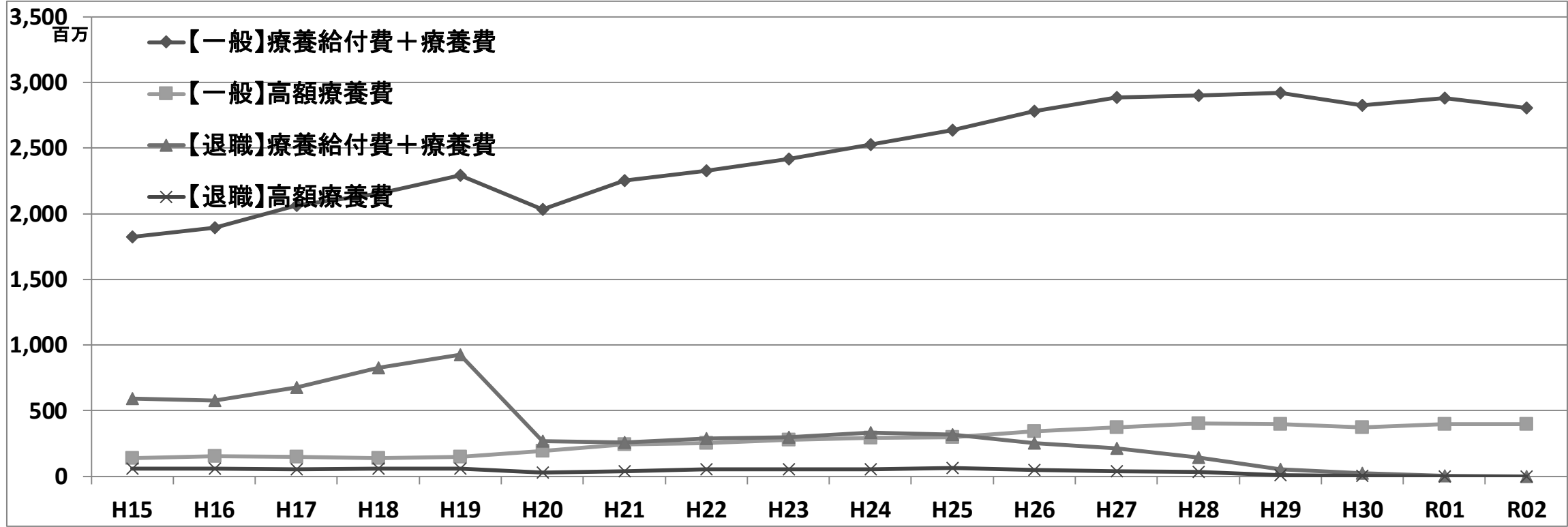

国民健康保険1人当り保険給付費等の推移（年報）

【資料5】

区分	一般						退職					
	療養給付費＋療養費		高額療養費		合計		療養給付費＋療養費		高額療養費		合計	
H15	203,134	9.8%	15,150	-15.6%	218,284	7.5%	122,493	16.0%	12,088	77.8%	134,582	19.8%
H16	203,589	0.2%	16,290	7.5%	219,879	0.7%	116,968	-4.5%	11,902	-1.5%	128,870	-4.2%
H17	219,579	7.9%	15,559	-4.5%	235,138	6.9%	132,798	13.5%	10,650	-10.5%	143,448	11.3%
H18	235,465	7.2%	15,261	-1.9%	250,725	6.6%	154,048	16.0%	11,181	5.0%	165,228	15.2%
H19	258,315	9.7%	16,800	10.1%	275,115	9.7%	165,306	7.3%	10,063	-10.0%	175,368	6.1%
H20	186,701	-27.7%	17,685	5.3%	204,386	-25.7%	276,575	67.3%	29,927	197.4%	306,502	74.8%
H21	201,397	7.9%	21,859	23.6%	223,256	9.2%	315,462	14.1%	46,217	54.4%	361,679	18.0%
H22	206,951	2.8%	22,471	2.8%	229,422	2.8%	322,803	2.3%	57,985	25.5%	380,788	5.3%
H23	211,432	2.2%	24,131	7.4%	235,563	2.7%	298,833	-7.4%	52,533	-9.4%	351,367	-7.7%
H24	222,085	5.0%	25,722	6.6%	247,807	5.2%	325,742	9.0%	51,297	-2.4%	377,039	7.3%
H25	232,604	4.7%	26,121	1.6%	258,725	4.4%	338,823	4.0%	67,445	31.5%	406,268	7.8%
H26	248,957	7.0%	30,442	16.5%	279,399	8.0%	318,384	-6.0%	58,542	-13.2%	376,926	-7.2%
H27	263,383	5.8%	34,048	11.8%	297,431	6.5%	341,435	7.2%	65,389	11.7%	406,824	7.9%
H28	266,517	1.2%	36,921	8.4%	303,437	2.0%	343,114	0.5%	74,369	13.7%	417,483	2.6%
H29	272,804	2.4%	37,310	1.1%	310,114	2.2%	247,228	-27.9%	43,181	-41.9%	290,408	-30.4%
H30	267,721	-1.9%	35,426	-5.1%	303,146	-2.2%	331,632	34.1%	60,543	40.2%	392,175	35.0%
R01	279,457	4.4%	38,544	8.8%	318,001	4.9%	167,000	-49.6%	10,038	-83.4%	177,038	-54.9%
R02	274,427	-1.8%	38,971	1.1%	313,398	-1.4%	#DIV/O!	#DIV/O!	#DIV/O!	#DIV/O!	#DIV/O!	#DIV/O!

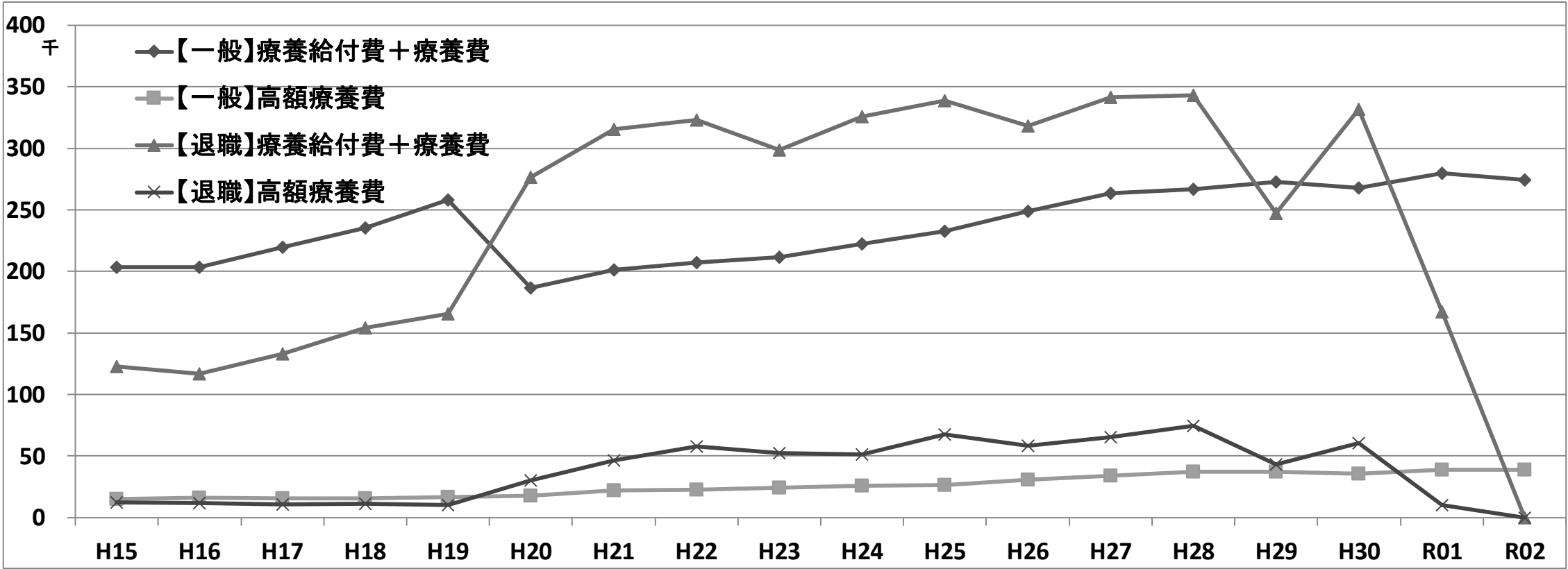

年度		H25	H26	H27	H28	H29	H30	R01	R02
入院	件数	2,364	2,446	2,480	2,448	2,544	2,351	2,319	2,174
	日数	36,628	37,352	37,826	37,142	40,866	36,255	36,732	34,035
	費用額	1,146,072	1,242,161	1,311,851	1,307,993	1,378,215	1,265,083	1,279,107	1,233,175
入院外	件数	96,548	97,826	98,013	99,341	97,271	98,559	95,829	90,385
	日数	150,428	148,906	147,781	148,268	143,925	142,396	136,007	127,986
	費用額	1,260,782	1,342,689	1,385,790	1,400,884	1,355,535	1,379,562	1,403,715	1,344,170
歯科	件数	19,650	20,100	20,462	20,374	20,873	20,208	20,510	18,879
	日数	41,729	41,238	40,486	39,293	39,190	37,415	37,488	34,353
	費用額	297,552	291,563	280,773	280,522	283,976	272,410	275,970	271,169
調剤	件数	67,134	69,196	71,592	73,605	73,516	74,776	72,627	67,878
	日数	80,917	82,473	85,201	87,161	86,596	87,194	84,120	77,228
	費用額	783,040	811,931	847,231	865,280	845,406	814,286	844,457	847,224
食事療養・生活療養	件数	2,270	2,338	2,377	2,382	2,455	2,260	2,197	2,068
	日数	97,043	99,369	100,430	99,870	110,296	96,224	97,203	91,419
	費用額	65,431	66,753	67,644	66,617	73,881	64,751	64,944	60,776
訪問看護	件数	151	190	168	203	249	275	353	436
	日数	666	996	816	1,270	1,474	1,543	1,491	1,975
	費用額	6,951	10,803	8,464	13,845	16,582	17,175	16,675	23,052
合計	件数	185,847	189,758	192,715	195,971	194,453	196,169	191,638	179,752
	日数	229,451	228,492	226,909	225,973	225,455	217,609	211,718	198,349
	費用額	3,559,828	3,765,899	3,901,755	3,935,140	3,953,596	3,813,267	3,884,868	3,779,566
うち前期高齢者分	件数	108,687	116,023	121,307	124,148	125,518	127,778	126,529	119,429
	日数	126,518	131,112	135,441	134,049	136,306	135,099	131,543	123,250
	費用額	1,945,627	2,145,455	2,445,962	2,349,977	2,426,596	2,429,102	2,453,548	2,390,829
前期高齢者の割合	件数	58.5%	61.1%	62.9%	63.4%	64.5%	65.1%	66.0%	66.4%
	日数	55.1%	57.4%	59.7%	59.3%	60.5%	62.1%	62.1%	62.1%
	費用額	54.7%	57.0%	62.7%	59.7%	61.4%	63.7%	63.2%	63.3%

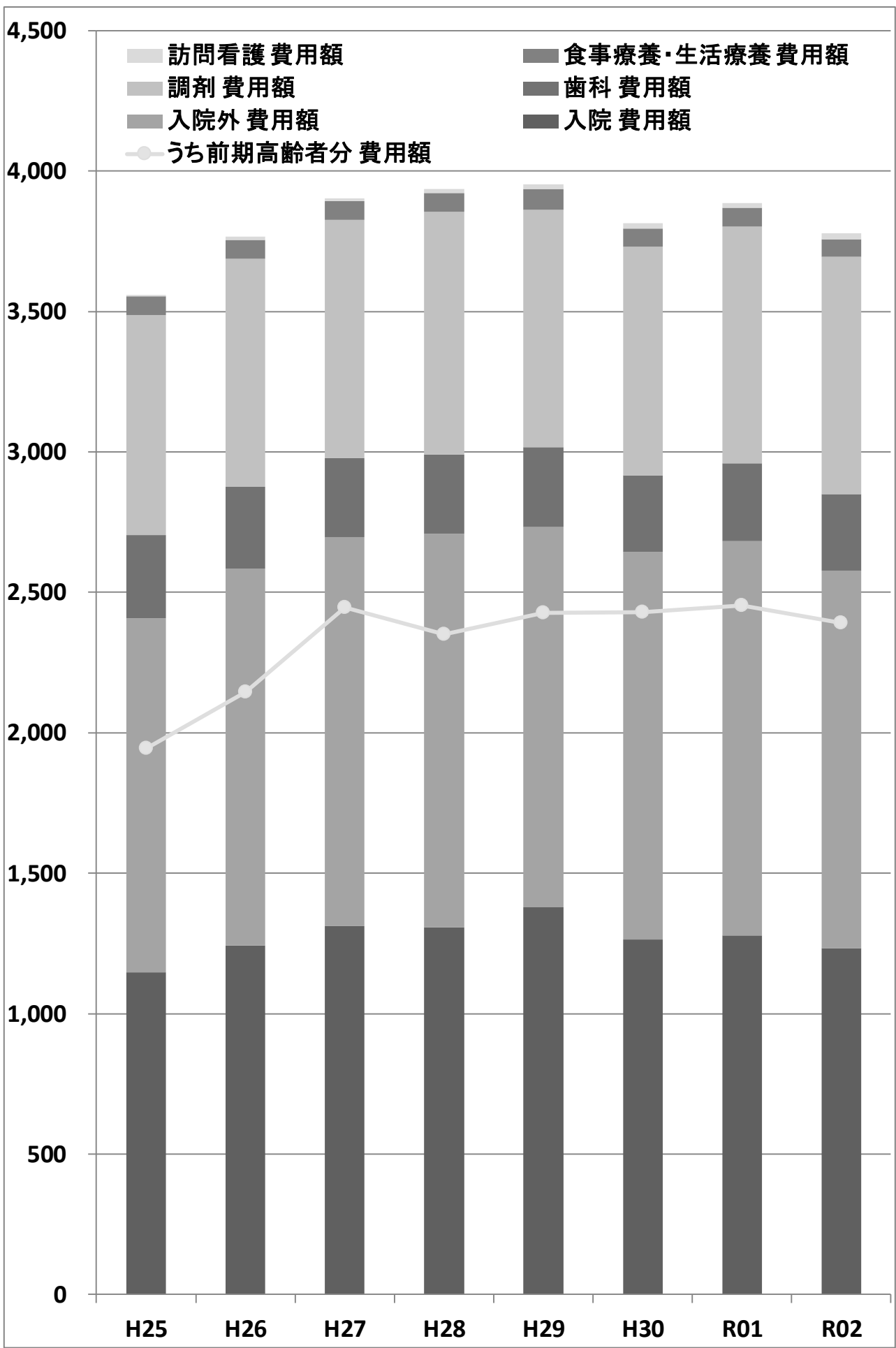

滝沢市国民健康保険被保険者年齢構成の推移（一般被保険者）（国保資格一覧表データより）

【資料7】

区分	H24		H25		H26		H27		H28		H29		H30		R01		R02	
	被保険数	割合	被保険数	割合	被保険数	割合	被保険数	割合	被保険数	割合	被保険数	割合	被保険数	割合	被保険数	割合	被保険数	割合
0～5	457	4.0%	419	3.7%	370	3.3%	311	2.8%	267	2.5%	263	2.5%	206	2.0%	192	1.9%	184	1.8%
6～9	236	2.1%	216	1.9%	206	1.9%	214	2.0%	196	1.8%	166	1.6%	173	1.6%	156	1.5%	166	1.6%
10～14	345	3.0%	352	3.1%	347	3.1%	321	2.9%	304	2.8%	260	2.4%	260	2.5%	236	2.3%	245	2.4%
15～19	357	3.2%	348	3.1%	333	3.0%	304	2.8%	300	2.8%	299	2.8%	288	2.7%	299	2.9%	273	2.7%
20～24	402	3.6%	377	3.3%	335	3.0%	303	2.8%	256	2.4%	264	2.5%	233	2.2%	211	2.1%	220	2.2%
25～29	488	4.3%	470	4.2%	372	3.3%	333	3.0%	299	2.8%	252	2.4%	229	2.2%	254	2.5%	229	2.2%
30～34	525	4.6%	521	4.6%	476	4.3%	444	4.1%	384	3.6%	351	3.3%	318	3.0%	313	3.1%	302	3.0%
35～39	598	5.3%	603	5.3%	600	5.4%	569	5.2%	504	4.7%	463	4.3%	446	4.2%	410	4.0%	413	4.1%
40～44	549	4.8%	557	4.9%	533	4.8%	542	5.0%	538	5.0%	523	4.9%	526	5.0%	500	4.9%	461	4.5%
45～49	474	4.2%	470	4.2%	468	4.2%	452	4.1%	475	4.4%	468	4.4%	468	4.4%	477	4.7%	494	4.9%
50～54	619	5.5%	560	5.0%	532	4.8%	509	4.7%	448	4.2%	429	4.0%	407	3.9%	398	3.9%	411	4.0%
55～59	868	7.7%	820	7.3%	750	6.7%	676	6.2%	642	6.0%	615	5.8%	566	5.4%	530	5.2%	516	5.1%
60～64	1,277	11.3%	1,196	10.6%	1,156	10.4%	1,138	10.4%	1,176	11.0%	1,177	11.0%	1,219	11.6%	1,109	10.8%	1,011	9.9%
65～69	2,235	19.7%	2,353	20.8%	2,510	22.5%	2,689	24.6%	2,854	26.7%	2,799	26.2%	2,661	25.2%	2,419	23.6%	2,306	22.6%
70～74	1,891	16.7%	2,024	17.9%	2,146	19.3%	2,125	19.4%	2,052	19.2%	2,366	22.1%	2,552	24.2%	2,728	26.7%	2,953	29.0%
合計	11,321	100.0%	11,286	100.0%	11,134	100.0%	10,930	100.0%	10,695	100.0%	10,695	100.0%	10,552	100.0%	10,232	100.0%	10,184	100.0%
65～74	4,126	36.4%	4,377	38.8%	4,656	41.8%	4,814	44.0%	4,906	45.9%	5,165	48.3%	5,213	49.4%	5,147	50.3%	5,259	51.6%

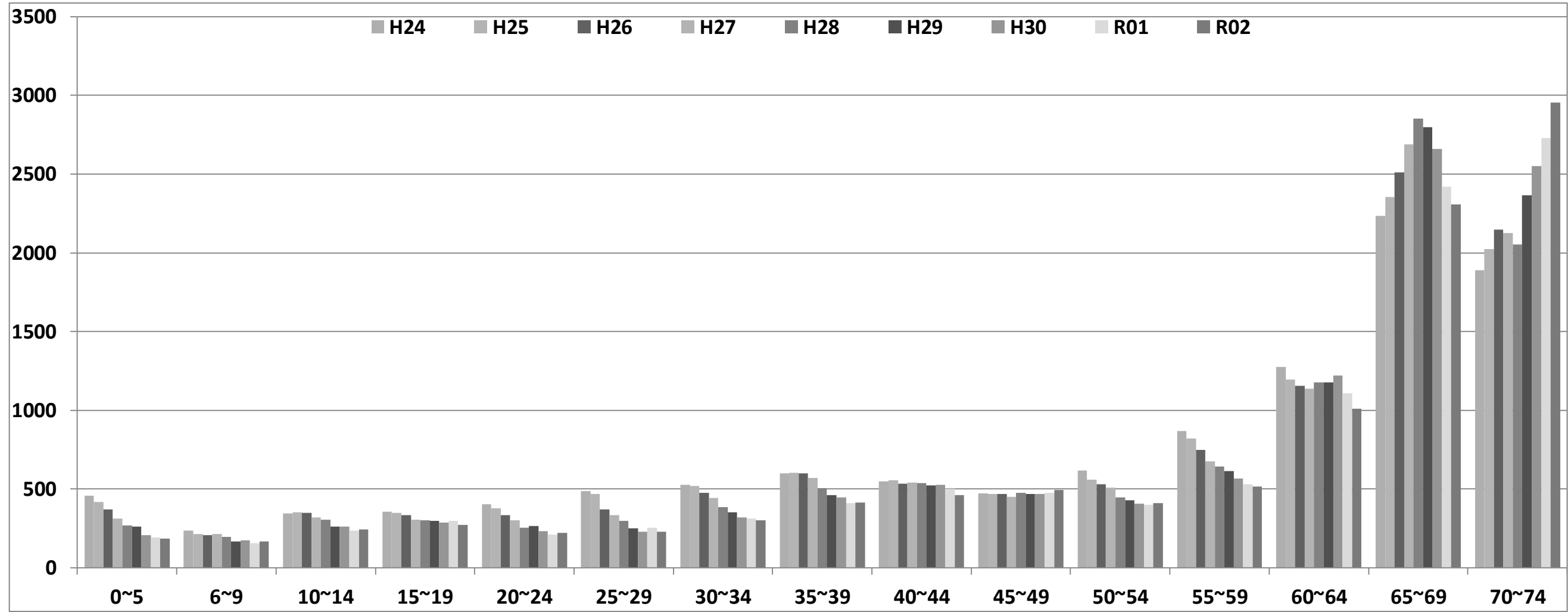

国民健康保険税の推移

【資料8】

年度	徴収区分	一般被保険者							退職被保険者						
		調定額	決算額	還付未済額 (別掲)	不納欠損額	収入未済額	居所不明者分 調定額	収納率	調定額	決算額	還付未済額 (別掲)	不納欠損額	収入未済額	居所不明者分 調定額	収納率
H28	現年分	961,582,323	923,384,636	1,751,631	0	38,197,687	31,000	96.03%	40,248,877	40,063,520	0		185,357	0	99.54%
H28	滞納繰越分	205,161,001	54,638,489	40,900	23,331,749	127,190,763	431,274	26.69%	6,958,690	930,431	0	1,071,169	4,957,090	0	13.37%
H28	合計	1,166,743,324	978,023,125	1,792,531	23,331,749	165,388,450	462,274	83.86%	47,207,567	40,993,951	0	1,071,169	5,142,447	0	86.84%
H29	現年分	948,052,758	908,291,652	1,205,958	0	39,761,106	0	95.81%	21,608,742	21,441,358	0		167,384	0	99.23%
H29	滞納繰越分	164,286,200	49,210,569	53,800	9,222,884	105,852,747	590,000	30.06%	5,153,727	1,048,891	0	847,396	3,257,440	0	20.35%
H29	合計	1,112,338,958	957,502,221	1,259,758	9,222,884	145,613,853	590,000	86.13%	26,762,469	22,490,249	0	847,396	3,424,824	0	84.04%
H30	現年分	934,843,866	903,393,375	1,208,300	27,700	31,422,791	0	96.64%	4,764,434	4,631,759	0		132,675	0	97.22%
H30	滞納繰越分	142,898,095	50,041,062	73,400	9,889,544	82,967,489	1,202,646	35.32%	3,422,200	1,335,602	0	492,515	1,594,083	0	39.03%
H30	合計	1,077,741,961	953,434,437	1,281,700	9,917,244	114,390,280	1,202,646	88.56%	8,186,634	5,967,361	0	492,515	1,726,758	0	72.89%
R01	現年分	911,088,051	874,249,948	1,375,600	0	36,838,103	0	95.96%	885,649	868,490	0		17,159	0	98.06%
R01	滞納繰越分	113,359,256	42,047,486	71,100	2,020,619	69,291,151	1,072,146	37.45%	1,726,758	368,047	0		1,358,711	0	21.31%
R01	合計	1,024,447,307	916,297,434	1,446,700	2,020,619	106,129,254	1,072,146	89.54%	2,612,407	1,236,537	0	0	1,375,870	0	47.33%
R02	現年分	912,609,800	873,459,685	1,434,603	0	39,150,115	0	95.71%	0	0	0		0	0	#DIV/0!
R02	滞納繰越分	105,137,652	36,091,596	900	2,652,490	66,393,566	1,072,146	34.68%	1,375,870	554,536	0	0	821,334	0	40.30%
R02	合計	1,017,747,452	909,551,281	1,435,503	2,652,490	105,543,681	1,072,146	89.46%	1,375,870	554,536	0	0	821,334	0	40.30%

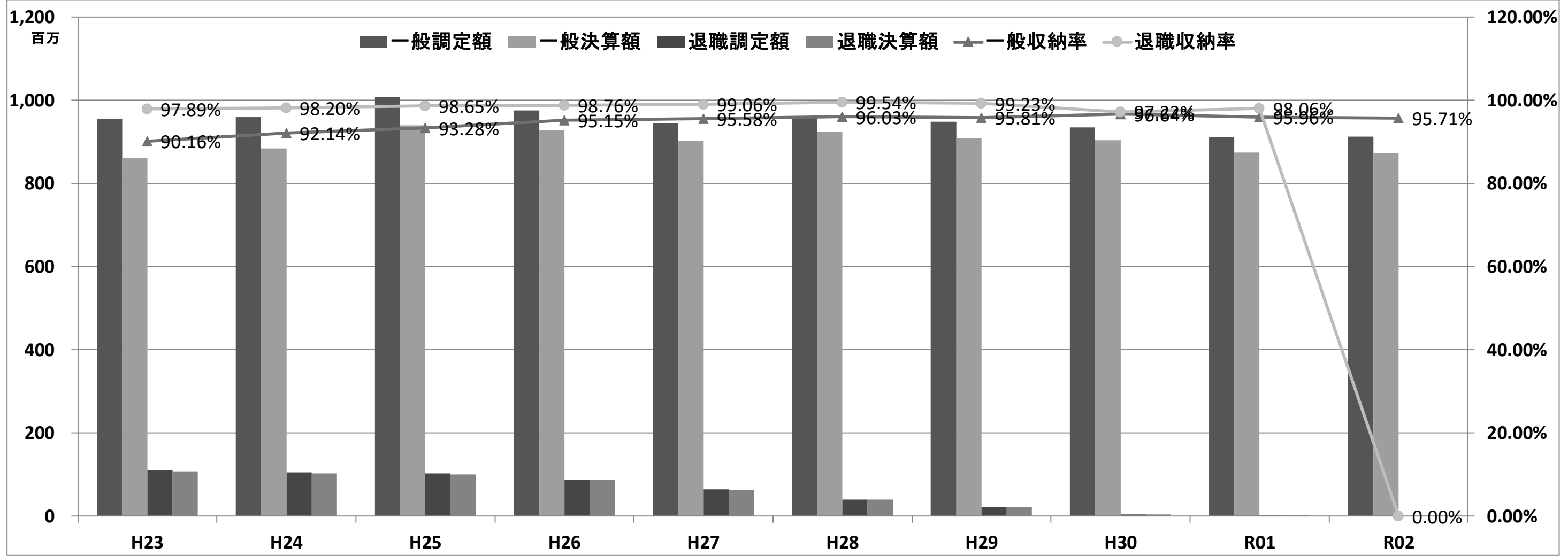

○特定健康診査・特定保健指導

区分			H26	H27	H28	H29	H30	R01	R02
特定健康診査	対象者	受診券発行数	9,058	8,811	8,784	8,436	8,913	8,659	8,533
		法定報告対象	8,002	7,910	7,853	7,706	7,591	7,416	
	受診者	受診者数	3,798	3,741	3,645	3,624	4,047	4,015	3,986
		法定報告対象	3,747	3,691	3,634	3,621	3,649	3,638	
	受診率	目標値	51.0%	54.0%	57.0%	60.0%	50.0%	52.0%	54.0%
		受診率	41.9%	42.5%	41.5%	43.0%	45.4%	46.4%	46.7%
		法定報告対象	46.8%	46.7%	46.3%	47.0%	48.1%	49.1%	
	内臓脂肪症候群の該当率		18.3%	17.8%	18.7%	18.4%	18.7%	19.8%	
特定保健指導	対象者	対象者数	572	521	494	456	399	409	445
		法定報告対象	503	430	367	378	390	412	
	実施者	実施者数	136	132	120	110	118	162	174
		法定報告対象	130	123	103	98	99	147	
	実施率	目標値	36.0%	44.0%	52.0%	60.0%	35.0%	40.0%	45.0%
		実施率	23.8%	25.3%	24.3%	24.1%	29.6%	39.6%	39.1%
		法定報告対象	25.8%	28.6%	28.1%	25.9%	25.4%	35.7%	

※平成２２年度までは1,400円の自己負担あり。（ただし、７０歳以上は免除。市町村民税非課税世帯は申請により自己負担額免除。）平成２３年度以降は対象者全員が自己負担なし。

○特定健康診査受診率の推移

区分			H26	H27	H28	H29	H30	R01	R02
特定健康診査	法定受診率	目標値	51.0%	54.0%	57.0%	60.0%	50.0%	52.0%	54.0%
		滝沢市	46.8%	46.7%	46.3%	47.0%	48.1%	49.1%	
		岩手県	43.2%	43.6%	43.3%	44.4%	45.4%	47.9%	

○男女別特定健康診査受診率の推移

区分			H26	H27	H28	H29	H30	R01	R02
特定健康診査	法定受診率	男性	41.5%	42.5%	42.5%	42.5%	43.5%	44.4%	
		女性	51.5%	50.4%	49.5%	50.8%	52.0%	53.0%	
		合計	46.8%	46.7%	46.3%	47.0%	48.1%	49.1%	

○年齢別特定健康診査受診率の推移

区分			H26	H27	H28	H29	H30	R01	R02
特定健康診査	法定受診率	40～44歳	19.3%	19.4%	20.0%	19.0%	19.1%	20.8%	
		45～49歳	19.1%	21.1%	19.7%	18.5%	22.1%	21.3%	
		50～54歳	24.5%	26.3%	25.6%	25.1%	24.0%	28.3%	
		55～59歳	35.1%	33.4%	35.1%	34.0%	37.9%	32.5%	
		60～64歳	43.0%	42.6%	42.7%	43.2%	41.9%	46.9%	
		65～69歳	55.6%	54.7%	53.7%	53.0%	53.7%	54.4%	
		70～74歳	59.2%	58.5%	56.9%	58.7%	59.9%	59.4%	

○若年者健康診査

区分			H26	H27	H28	H29	H30	R01	R02
若年者健康診査		対象者数	1,848	1,857	1,680	1,489	1,175	1,004	1,218
		申込者数	146	171	163	138	189	176	150
		受診者数	130	146	130	115	156	149	116
		受診率	7.0%	7.9%	7.7%	7.7%	13.3%	14.8%	9.5%

※平成２５年度より若年者健康診査を実施

○人間ドック

区分		H26	H27	H28	H29	H30	R01	R02
人間ドック（国保分）	受診者数			373	355	378	414	369
	金額			5,302,400	5,079,600	5,271,200	5,814,400	5,156,400

※Ｈ２７までは健康推進課で国保分も負担。Ｈ２８から国保分のみ負担開始。

○健康教育・相談事業の参加延人数

区分		H26	H27	H28	H29	H30	R01	R02
健康相談会	国保	319	285	473	266	341	358	410
	社保等	26	12	17	14	15	15	13
	合計	345	297	490	280	356	373	423
からだを変える講座	国保	43	9	48	36	52	25	36
	社保等	10	7	0	0	7	8	5
	合計	53	16	48	36	59	33	41

○疾病重症化予防

区分		H26	H27	H28	H29	H30	R01	R02
訪問実施数	重複受診	37	33	22	31	24	26	28
	頻回受診	21	40	31	10	10	5	2
	合計	58	73	53	41	34	31	30

○幼児に対するフッ化物塗布事業

区分		H26	H27	H28	H29	H30	R01	R02
実施件数		758	707	739	699	708	661	647
金額		1,591,800	1,484,700	1,551,900	1,467,900	1,486,800	1,401,474	1,386,347

○医療費通知等

区分		H26	H27	H28	H29	H30	R01	R02
医療費通知	年回数	6	6	6	6	6	6	6
	作成件数	33,945	33,530	33,284	32,493	32,526	31,951	31,510
ジェネリック医薬品 差額通知	年回数	3	3	3	3	3	3	3
	作成件数	2,131	2,167	1,893	2,300	1,968	1,617	1,572

○レセプト点検

区分		H26	H27	H28	H29	H30	R01	R02
レセプト枚数		206,907	206,931	206,828	200,687	196,902	194,806	183,297
再審査件数		4,701	4,784	4,448	4,294	4,396	1,141	1,248
査定件数		1,020	924	992	828	867	736	786
査定点数		317,276	218,823	342,046	324,405	247,072	175,782	133,833

○第三者行為求償額

区分		H26	H27	H28	H29	H30	R01	R02
件数		5	2	7	13	10	11	6
金額		548,161	444,503	6,530,633	6,262,228	690,917	1,087,332	74,699

歳入予算科目		令和3年度予算額			
		当初予算 (千円)	6月補正 (千円)	9月補正 (千円)	予算現額 (千円)
1 款	国民健康保険税	837,683	0	0	837,683
1 項	国民健康保険税	837,683	0	0	837,683
1 目	一般被保険者国民健康保険税	837,677	0	0	837,677
1 節	医療給付費分現年課税分	590,186	0	0	590,186
2 節	後期高齢者支援金分現年課税分	162,280	0	0	162,280
3 節	介護納付金分現年課税分	58,011	0	0	58,011
4 節	医療給付費分滞納繰越分	20,000	0	0	20,000
5 節	後期高齢者支援金分滞納繰越分	4,800	0	0	4,800
6 節	介護納付金分滞納繰越分	2,400	0	0	2,400
2 目	退職被保険者等国民健康保険税	6	0	0	6
1 節	医療給付費分現年課税分	1	0	0	1
2 節	後期高齢者支援金分現年課税分	1	0	0	1
3 節	介護納付金分現年課税分	1	0	0	1
4 節	医療給付費分滞納繰越分	1	0	0	1
5 節	後期高齢者支援金分滞納繰越分	1	0	0	1
6 節	介護納付金分滞納繰越分	1	0	0	1
2 款	使用料及び手数料	301	0	0	301
1 項	手数料	301	0	0	301
1 目	総務手数料	1	0	0	1
1 節	証明手数料	1	0	0	1
2 目	督促手数料	300	0	0	300
1 節	督促手数料	300	0	0	300
3 款	国庫支出金	1	0	0	1
1 項	国庫補助金	1	0	0	1
1 目	災害臨時特例補助金	1	0	0	1
1 節	災害臨時特例補助金	1	0	0	1
4 款	県支出金	3,314,047	0	0	3,314,047
1 項	県補助金	3,314,046	0	0	3,314,046
1 目	保険給付費等交付金	3,314,046	0	0	3,314,046
1 節	普通交付金	3,241,729	0	0	3,241,729
2 節	特別交付金	72,317	0	0	72,317
2 項	財政安定化基金交付金	1	0	0	1
1 目	財政安定化基金交付金	1	0	0	1
1 節	財政安定化基金交付金	1	0	0	1
5 款	財産収入	1	0	0	1
1 項	財産運用収入	1	0	0	1
1 目	利子及び配当金	1	0	0	1
1 節	利子及び配当金	1	0	0	1
6 款	繰入金	494,670	△ 4,512	731	490,889
1 項	他会計繰入金	333,471	△ 4,512	731	329,690
1 目	一般会計繰入金	333,471	△ 4,512	731	329,690
1 節	保険基盤安定繰入金(保険者軽減分)	161,292	0	0	161,292
2 節	保険基盤安定繰入金(保険者支援分)	90,349	0	0	90,349
3 節	職員給与費等繰入金	72,028	△ 4,512	731	68,247
4 節	出産育児一時金繰入金	9,800	0	0	9,800
5 節	財政安定化支援事業繰入金	1	0	0	1
6 節	その他一般会計繰入金	1	0	0	1
2 項	基金繰入金	161,199	0	0	161,199
1 目	基金繰入金	161,199	0	0	161,199
1 節	基金繰入金	161,199	0	0	161,199

歳出予算科目		令和3年度予算額			
		当初予算 (千円)	6月補正 (千円)	9月補正 (千円)	予算現額 (千円)
1 款	総務費	78,778	△ 4,512	731	74,997
1 項	総務管理費	70,312	△ 4,512	731	66,531
1 目	一般管理費	63,559	△ 4,512	731	59,778
2 目	連合会負担金	6,753	0	0	6,753
2 項	徴収費	8,233	0	0	8,233
1 目	賦課徴収費	8,233	0	0	8,233
3 項	運営協議会費	233	0	0	233
1 目	運営協議会費	233	0	0	233
2 款	保険給付費	3,269,230	0	0	3,269,230
1 項	療養諸費	2,851,340	0	0	2,851,340
1 目	一般被保険者療養給付費	2,821,546	0	0	2,821,546
2 目	退職被保険者等療養給付費	1	0	0	1
3 目	一般被保険者療養費	20,000	0	0	20,000
4 目	退職被保険者等療養費	1	0	0	1
5 目	審査支払手数料	9,792	0	0	9,792
2 項	高額療養費	400,172	0	0	400,172
1 目	一般被保険者高額療養費	400,000	0	0	400,000
2 目	退職被保険者等高額療養費	1	0	0	1
3 目	一般被保険者高額介護合算療養費	170	0	0	170
4 目	退職被保険者等高額介護合算療養費	1	0	0	1
3 項	移送費	10	0	0	10
1 目	一般被保険者移送費	10	0	0	10
4 項	出産育児諸費	14,708	0	0	14,708
1 目	出産育児一時金	14,700	0	0	14,700
2 目	支払手数料	8	0	0	8
5 項	葬祭諸費	2,400	0	0	2,400
1 目	葬祭費	2,400	0	0	2,400
6 項	傷病手当金	600	0	0	600
1 目	傷病手当金	600	0	0	600
3 款	国民健康保険事業費納付金	1,217,506	0	0	1,217,506
1 項	医療給付費分	846,941	0	0	846,941
1 目	一般被保険者医療給付分	846,941	0	0	846,941
2 項	後期高齢者支援金等分	287,116	0	0	287,116
1 目	一般被保険者後期高齢者支援金等分	287,116	0	0	287,116
3 項	介護納付金分	83,449	0	0	83,449
1 目	介護納付金分	83,449	0	0	83,449
4 款	共同事業拠出金	2	0	0	2
1 項	共同事業拠出金	2	0	0	2
1 目	共同事業拠出金	2	0	0	2
5 款	保健事業費	71,786	0	0	71,786
1 項	保健事業費	18,858	0	0	18,858
1 目	保健衛生普及費	3,757	0	0	3,757
2 目	疾病予防費	15,101	0	0	15,101
2 項	特定健康診査等事業費	52,928	0	0	52,928
1 目	特定健康診査等事業費	52,928	0	0	52,928
6 款	基金積立金	1	0	68,543	68,544
1 項	基金積立金	1	0	68,543	68,544
1 目	国保事業財政調整基金積立金	1	0	68,543	68,544
7 款	公債費	5	0	0	5
1 項	公債費	5	0	0	5
1 目	利子	5	0	0	5

歳入予算科目		令和3年度予算額			
		当初予算 (千円)	6月補正 (千円)	9月補正 (千円)	予算現額 (千円)
7 款	繰越金	1	0	79,222	79,223
	1 項 繰越金	1	0	79,222	79,223
	1 目 繰越金	1	0	79,222	79,223
	1 節 繰越金	1	0	79,222	79,223
8 款	諸収入	10,007	0	0	10,007
	1 項 延滞金、加算金及び過料	10,003	0	0	10,003
	1 目 一般被保険者延滞金	10,001	0	0	10,001
	1 節 一般被保険者延滞金	10,000	0	0	10,000
	2 節 退職被保険者等延滞金	1	0	0	1
	2 目 一般被保険者加算金（収）	2	0	0	2
	1 節 一般被保険者加算金	1	0	0	1
	2 節 退職被保険者等加算金	1	0	0	1
	2 項 預金利子	1	0	0	1
	1 目 預金利子	1	0	0	1
	1 節 預金利子	1	0	0	1
	3 項 雑入	3	0	0	3
	1 目 一般被保険者第三者納付金	1	0	0	1
	1 節 一般被保険者第三者納付金	1	0	0	1
	2 目 一般被保険者返納金	1	0	0	1
	1 節 一般被保険者返納金	1	0	0	1
	3 目 雑入	1	0	0	1
	1 節 雑入	1	0	0	1
合計		4,656,711	△ 4,512	79,953	4,732,152

歳出予算科目		令和3年度予算額			
		当初予算 (千円)	6月補正 (千円)	9月補正 (千円)	予算現額 (千円)
8 款	諸支出金	4,403	0	10,679	15,082
	1 項 償還金及び還付加算金	4,402	0	8,582	12,984
	1 目 一般被保険者保険税還付金	4,200	0	0	4,200
	2 目 退職被保険者等保険税還付金	130	0	0	130
	3 目 一般被保険者保険税還付加算金	50	0	0	50
	4 目 退職被保険者等保険税還付加算金	20	0	0	20
	5 目 保険給付費等交付金償還金	1	0	6,259	6,260
	6 目 償還金	1	0	2,323	2,324
	2 項 繰出金	1	0	2,097	2,098
	1 目 一般会計繰出金	1	0	2,097	2,098
9 款	予備費	15,000	0	0	15,000
	1 項 予備費	15,000	0	0	15,000
	1 目 予備費	15,000	0	0	15,000
合計		4,656,711	△ 4,512	79,953	4,732,152